

# O B E C   O S I C E

Zveřejňuje podle § 39, odst. 1 zákona č. 128 / 2000 Sb., o obcích, ve  
znění pozdějších předpisů

## ZÁMĚR OBCE č. 3 / 2022

na koupi pozemků p. č. 579, 279/12 a 279/13 v k. ú. Osice.

Jedná se o pozemky: p.č. 579 – ostatní plocha - zastavěná plocha o celkové výměře 945 m<sup>2</sup>, který vznikl oddělením z pozemku st. 135, dále o p.č. 279/12 – ostatní plocha – manipulační plocha o výměře 1795 m<sup>2</sup> a p.č. 279/13 – ostatní plocha - manipulační plocha o výměře 283 m<sup>2</sup>, které vznikly oddělením z pozemku p.č. 279/7 ve vlastnictví Ing. Pavla Ryby.

Dle přiloženého plánu jsou tyto pozemky označeny číslem 579, 279/12 a 279/13.

Stanislav Bydžovský

starosta obce

Vyvěšeno: 21.09.2022

Sejmuto:

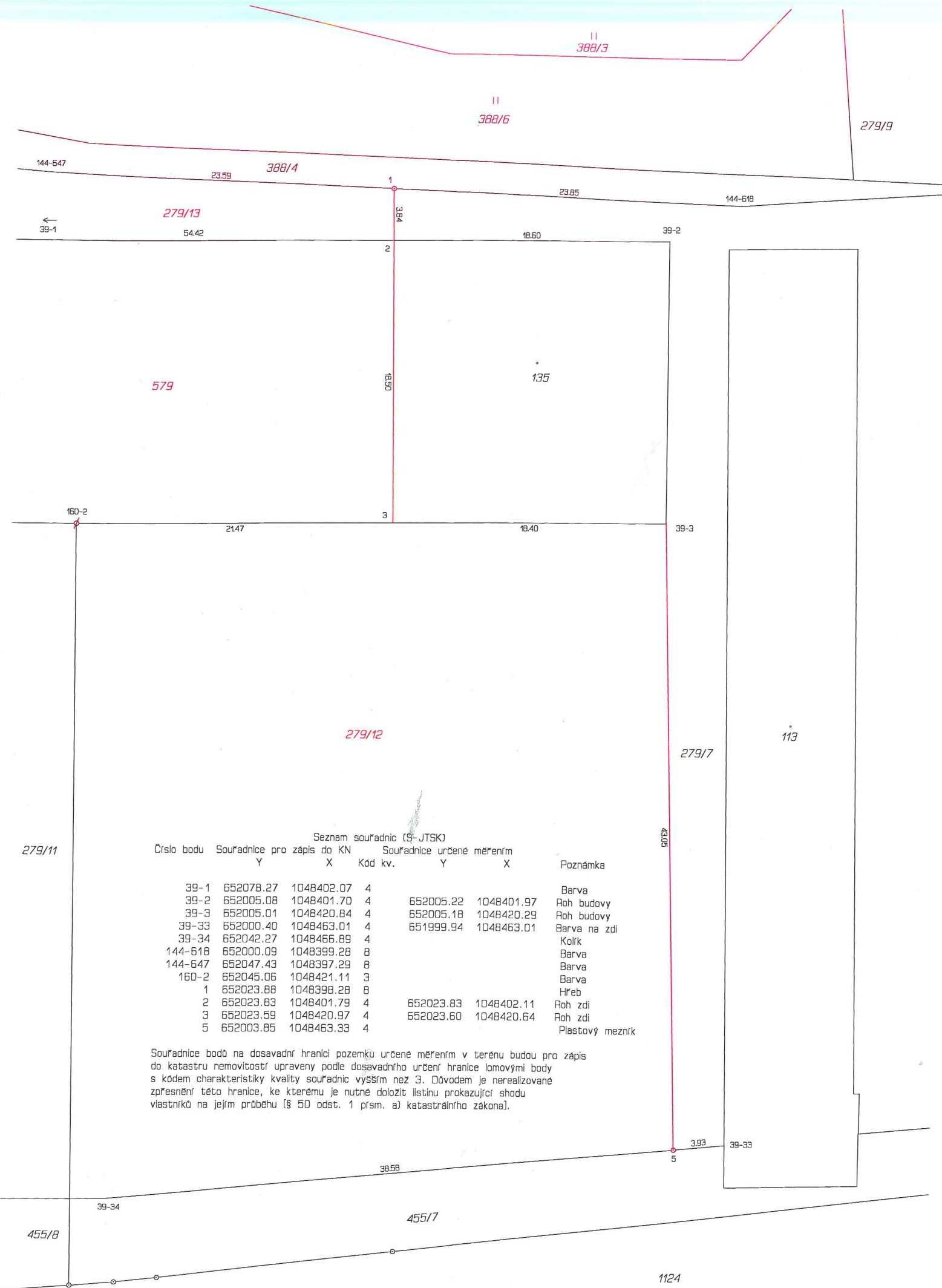

Dosavadní stav		Nový stav											
Označení pozemku parc. číslem	Výměra parcely		Druh pozemku Způsob využití	Označení pozemku parc. číslem	Výměra parcely		Druh pozemku Způsob využití	Typ stavby Způsob využití	Způsob určení výměr	Porovnání se stavem evidence právních vztahů			
	ha	m <sup>2</sup>			ha	m <sup>2</sup>				Díl přechází z pozemku označeného v katastru nemovitostí	dřívější poz. evidenci	Číslo listu vlastnictví	Výměra dílu
st.135	*1)	13 02	zast. pl.	st.135	3 58	zast. pl.	bez čp/če jiná st.	2	2	st.135	144	3 58	
279/7		30 52	ostat. pl. manipulační pl.	579	9 45	ostat. pl. jiná plocha		2	2	st.135	144	9 45	
				279/7	9 77	manipulační pl.		0	0	279/7	144	9 77	
				279/12	17 92	ostat. pl. manipulační pl.		2	2	279/7	144	17 92	
				279/13	2 83	ostat. pl. manipulační pl.		0	0	279/7	144	2 83	
		43 54			43 55								

\*1) Rozdíl +1 m2 vzniklý zaokrouhlením výměr (bod 14.6 přílohy katastrální vyhlášky) u dosavadní parcely č.st.135

GEOMETRICKÝ PLÁN pro rozdělení pozemku, změnu obvodu budovy	Geometrický plán ověřil úředně oprávněný zeměměřický inženýr:		Stejnopis ověřil úředně oprávněný zeměměřický inženýr:	
		Jméno, příjmení:	Ing. Václav Salvet	Jméno, příjmení:
	Číslo položky seznamu úředně oprávněných zeměměřických inženýrů:	2470/2009	Číslo položky seznamu úředně oprávněných zeměměřických inženýrů:	2470/2009
	Dne:	10.8.2022	Číslo:	170/2022
	Náležitosti a přesnosti odpovídá právním předpisům.		Tento stejnopis odpovídá geometrickému plánu v elektronické podobě uloženému v dokumentaci katastrálního úřadu.	
Vyhotovitel: Ing. Václav Salvet K Zastávce 92 503 46 Blešno IČ 74143875, Tel.: 728 103 435	Katastrální úřad souhlasí s očištváním parcel.		Ověření stejnopisu geometrického plánu v listinné podobě.	
Číslo plánu: 376-140/2022	Roman Gall KÚ pro Královéhradecký kraj KP Hradec Králové PGP-1401/2022/602 2022.08.17 12:51:25 +02'00'			
Okres: Hradec Králové				
Obec: Osice				
Kat. území: Osice				
Mapový list: Přelouč 0-4/11				
Dosavadním vlastníkem pozemku byla poskytnuta možnost seznámit se v terénu s průběhem navrhovaných nových hranic, které byly označeny předepsaným způsobem: viz seznam souřadnic				