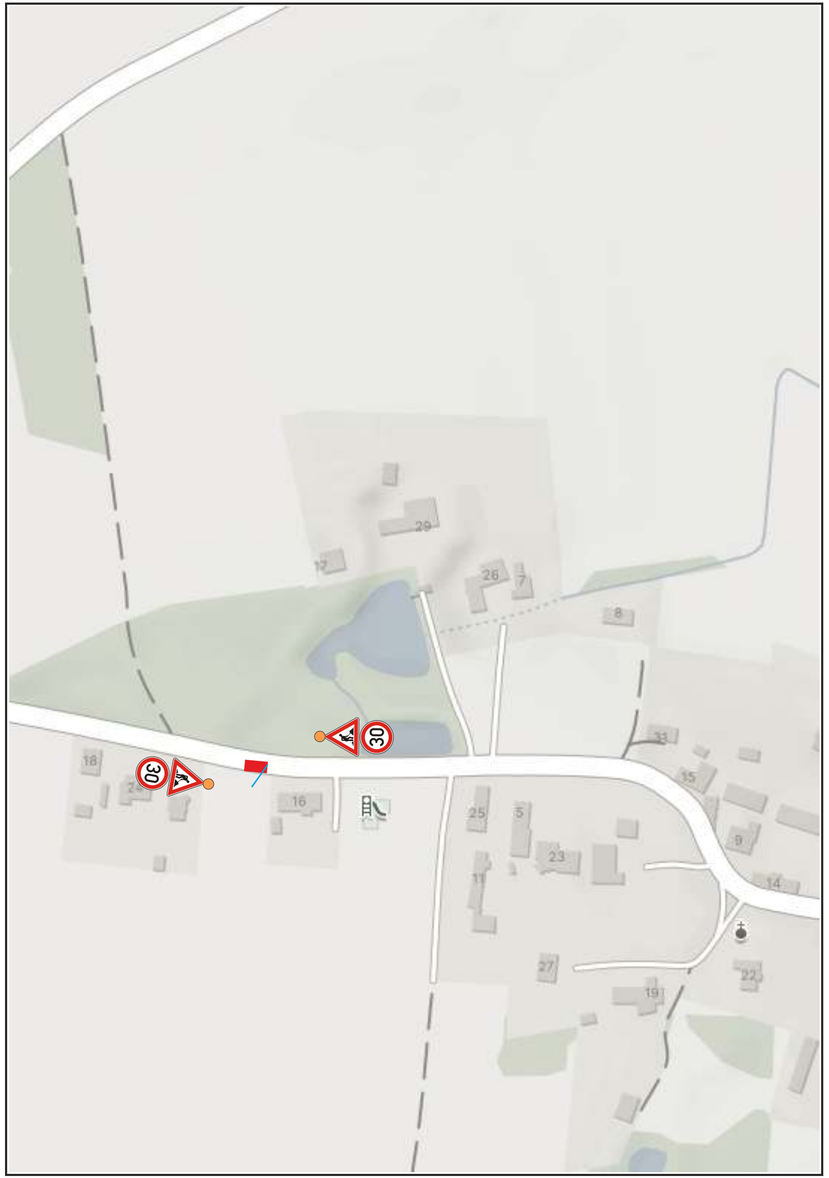

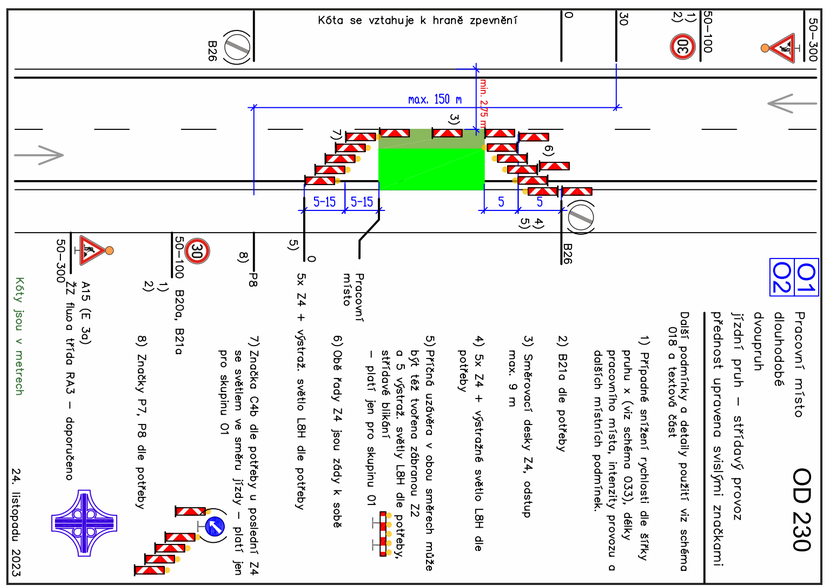

TECHNICKÁ ZPRÁVA:

Navržená přechodná úprava provozu řeší dopravní situaci při provádění výstavby kanalizační přípojky v obci Polizy (okr. Hradec Králové).
Návrh DIO je v souladu s příručkou pro označování pracovních míst na dálnicích a silnicích, I. díl všeobecná část a schematická řada O. Jako základní je navrženo schéma OD230 po úpravě.
Objízdná trasa není navržena.

Souhlasíme s návrhem přechodné úpravy provozu, uzavírkou a zvláštním užíváním.
Zároveň se vzdáváme práva vyjádřit se k podkladům rozhodnutí ve smyslu § 36 odst. 3 správního řádu.

Objednatel:

Autor projektu	DIOZ - dopravní značení	
Kreslil	Jaroslav Michek - 777 814 646	
Kraj: Královéhradecký	Okres: Hradec Králové	Obec: Polizy

Akce:

III/32320 POLIZY
VÝSTAVBA KANALIZAČNÍ PŘÍPOJKY

14.10. – 17.10.2025
21.10. – 24.10.2025 (termínová rezerva)

DIOZ DOPRAVNÍ ZNAČENÍ
Jaroslav Michek
Polizy 4, 503 26 Osice
tel. + 420 777 814 646,
e-mail: info@dioz.cz
www.dioz.cz
IČO: 68461135
DIČ: CZ6709060347

Datum	09/2025
Stupeň PD	DIO
Měřítko	-
Formát	3xA4